[별표 1]

가중처분 적용 순서도 및 예시(제5조 관련)

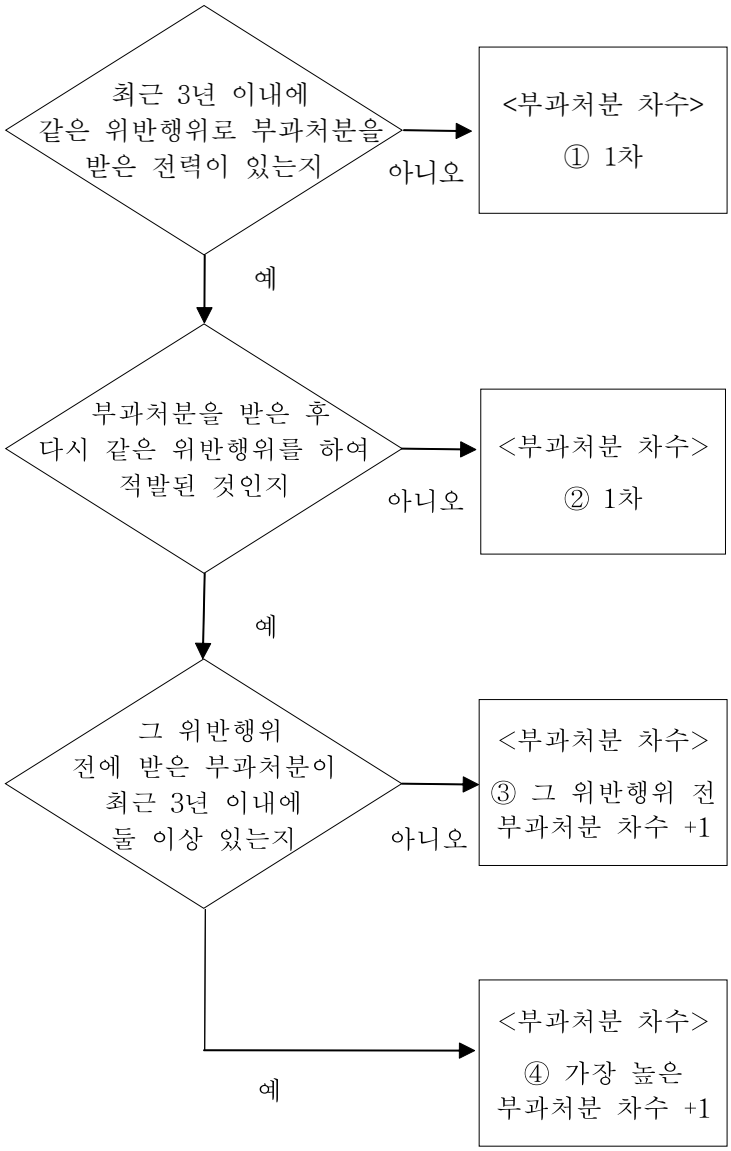

◇ (①예시) 2018년 2월 1일 3차 처분을 받고, 그 처분 후 다시 같은 위반행위를 하여 2022년 1월 1일 적발된 경우: 1차 처분 부과

◇ (②예시) 2019년 2월 1일 1차 처분을 받고, 2019년 1월 1일에 한 위반행위에 대해 2022년 1월 1일 적발된 경우: 1차 처분 부과

◇ (③예시) 2020년 2월 1일 1차 처분을 받고, 그 처분 후 다시 같은 위반행위를 하여 2022년 1월 1일 적발된 경우: 2차 처분 부과

◇ (④예시) 2019년 2월 1일 1차 처분, 3월 1일 2차 처분을 받고, 2차 처분 후 다시 같은 위반행위를 하여 2022년 1월 1일 적발된 경우: 3차 처분 부과